

GÎTE BELHARS - MENDITTE - PAYS BASQUE



GÎTE BELHARS - MENDITTE

Gîte Belhars - Menditte Montagne Basque. Location de vacances pour 8 personnes à Menditte, dans une ancienne ferme souletine rénovée avec goût, sur flanc de montagne. Vue panoramique sur la vallée et la chaîne des Pyrénées - Accessible aux personnes à mobilité réduite

<https://gite-belhars-paysbasque.fr>



SCI Belhars - Madame Françoise
MONTEIL

+33 5 59 28 81 68

+33 6 82 98 59 78

A Gîte Belhars - Menditte : Belhars 64130
MENDITTE



Google / IGN / CNES / Airbus, Gobierno de Navarra-Instituto Geográfico Nacional de España, Landsat / Copernicus, Maxar Technologies



Google Map data ©2023 Google



Google Map data ©2023 Inst. Geogr. Nacional



Gîte Belhars - Menditte



Maison



8

personnes
(Maxi: 10 pers.)



4

chambres

1

chambre en mezzanine



180

m²



La maison Belhars est une ancienne ferme souletine rénovée avec goût, sur flanc de montagne. Le gîte peut être proposé pour une capacité de 8 personnes avec 4 chambres ou pour une capacité de 10-12 personnes avec 5 chambres, et une pièce de vie équipée d'une cuisine supplémentaire. Cet agrandissement est labellisé "tourisme & handicap".

Le gîte vous offre une vue panoramique sur la vallée et la chaîne des Pyrénées.

Le gîte dispose de tout le confort nécessaire avec une cuisine, salon, chambre et sanitaires en rdc, ainsi que 3 chambres et sanitaires à l'étage.

La piscine hors-sol et la terrasse avec pièce ouverte attenante seront parfaites pour vous reposer et profiter de vos soirées au calme. Lieu idéal pour randonneurs et amateurs de nature. 2 VTT sont également à votre disposition pour profiter de vos vacances.

Accessible aux personnes à mobilité réduite





Pièces et équipements

<i>Chambres</i>	Chambre(s): 4 Chambre(s) en mézzanine: 1 Lit(s): 5	dont lit(s) 1 pers.: 2 dont lit(s) 2 pers.: 4
<i>Salle de bains / Salle d'eau</i>	Salle de bains avec baignoire Salle(s) de bains (avec baignoire): 1 Salle(s) d'eau (avec douche): 1	Salle de bains avec douche
<i>WC</i>	WC: 3 WC indépendants	
<i>Cuisine</i>	Cuisine Combiné congélation Four à micro ondes	Plancha Four Lave vaisselle
<i>Autres pièces</i>	Salon	Terrasse
<i>Media</i>	Télévision	Wifi
<i>Autres équipements</i>	Lave linge privatif	Sèche linge privatif
<i>Chauffage / AC</i>	Cheminée	Poêle à bois
<i>Exterieur</i>	Abri couvert Cour Terrain clos	Barbecue Jardin privé
<i>Divers</i>		

Infos sur l'établissement

 *Communs*

 *Activités*

 *Réseaux* Accès Internet

 *Stationnement* Parking

 *Services* Location de draps et/ou de linge

 *Extérieurs* Piscine privative

A savoir : conditions de la location

Arrivée

Départ

*Langue(s)
parlée(s)*

*Annulation/
Prépaiement/
Dépot de
garantie*

*Moyens de
paiement* Chèques bancaires et postaux Chèques Vacances
Espèces

Ménage

*Draps et Linge
de maison*

*Enfants et lits
d'appoints* Lit bébé

*Animaux
domestiques* Les animaux sont admis.

Tarifs (au 15/12/23)

Gîte Belhars - Menditte

Tarifs en €:	Tarif 1 nuit en semaine (L, M, M, J, D)	Tarif 1 nuit en weekend (V ou S)	Tarif 2 nuits weekend (V+S)	Tarif 7 nuits semaine
du 06/01/2024 au 17/02/2024				400€
du 17/02/2024 au 16/03/2024				600€
du 16/03/2024 au 30/03/2024				400€
du 30/03/2024 au 15/06/2024				600€
du 15/06/2024 au 29/06/2024				700€
du 13/07/2024 au 03/08/2024				1400€
du 31/08/2024 au 21/09/2024				850€
du 21/09/2024 au 28/09/2024				600€
du 28/09/2024 au 19/10/2024				450€
du 19/10/2024 au 02/11/2024				600€
du 02/11/2024 au 04/12/2024				400€
du 04/12/2024 au 08/12/2024				500€
du 21/12/2024 au 04/01/2025				1000€

Mes recommandations

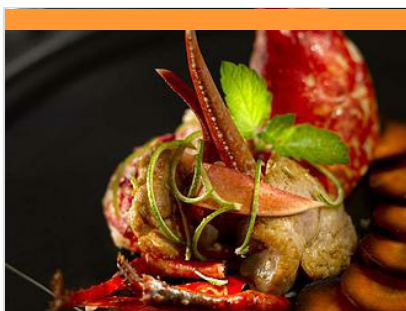

Restaurant Chilo

+33 5 59 28 90 79

Le bourg

<http://www.hotel-chilo.com/>

7.4 km
 BARCUS



Au centre du petit village fleuri de Barcus, au coeur de la Soule, dans une maison basque de caractère, l'Hôtel Restaurant Chilo vous invite à partager les traditions locales. Vous découvrirez le confort cossu de cet hôtel de charme, son décor raffiné et son ambiance feutrée. L'Hôtel Restaurant Chilo est réputé pour sa gastronomie. Pierre, en tant que maître restaurateur, propose une cuisine de terroir inventive, élaborée à partir des produits du marché, porte l'accent du pays. Citons, par exemple, le carré d'agneau de lait des Pyrénées rôti au thym, chapelure de piquillos à l'ail ou le croustillant de pommes de terre aux pieds de porc et chipirons sautés au jus de bulots.



Restaurant du Pont d'Abense

+33 5 59 28 54 60

<http://uhaltia.hotelrestaurant-pontabens>

8.1 km
 ALOS-SIBAS-ABENSE



L'Hôtel Restaurant du pont d'Abense, aussi appelé Uhaltia en basque, fait partie de l'histoire d'Abense de Haut, petit village typique de la Soule. Ici tout respire l'authenticité et la convivialité, de l'accueil chaleureux que vous réserve Maylis à votre arrivée et tout au long de votre séjour jusqu'à la cuisine, authentiquement terroir, que vous mitonne Olivier. Un cadre agréable avec terrasse, jardin, et vue sur les montagnes. Un calme parfois perturbé par un troupeau de brebis qui passe... charme de la campagne souletine.



Auberge d'Ahusquy

+33 5 59 28 57 27

15.7 km
 AUSSURUCQ



L'Auberge d'Ahusquy est une auberge de montagne située à Aussurucq, sur le plateau d'Ahuski, à proximité de la fameuse fontaine. De la terrasse vous pourrez profiter d'un magnifique point de vue sur la chaîne des Pyrénées. On y sert une cuisine de qualité, traditionnelle à base de produits du terroir comme l'agneau de lait du pays. La spécialité du cuisinier est les beignets d'aubergine.



Restaurant Etchemaïté

+33 5 59 28 61 45

Le Bourg

<http://www.hotel-etchemaite.fr>

19.6 km
 LARRAU



Etchemaïté, plus qu'un nom, c'est une empreinte qui a marqué depuis trois générations cette maison authentique du Pays-Basque. C'est à Larrau, au pied du Pic d'Orhy, que nous perpétuons cette tradition d'accueil et de qualité qui a fait la réputation de la maison. Pierre Etchemaïté et son équipe vous feront découvrir une cuisine gourmande qui met en valeur la richesse des produits du terroir. Spécialités : farcies de cochon au barbecue, déclinaison d'agneau, pomme au four..

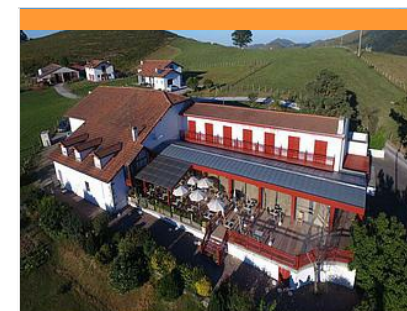

Restaurant du Col de Gamia

+33 5 59 37 13 48

Route de Gamia

<http://restaurant-gamia.fr/>

21.5 km
 BUSSUNARITS-SARRASQUETTE



Au coeur de la montagne basque, savourez une cuisine traditionnelle et familiale ! Bruno et son équipe vous propose une cuisine traditionnelle et raffinée, à base de produits locaux et de saison sur les hauteurs de Gamia La salle de grande capacité (240 couverts), avec sa vue panoramique sur la vallée et les Pyrénées environnantes et sa terrasse, sont à votre disposition pour vos repas de mariages, baptêmes, communions, d'affaires, de familles (sur réservation). Notre chef vous proposera des formules adaptées selon votre demande. Le restaurant est accessible aux personnes handicapées. Traiteur et plats à emporter selon période.

Mes recommandations (suite)

Toutes les activités en Soule

Découvrir

OFFICE DE TOURISME PAYS BASQUE

WWW.EN-PAYS-BASQUE.FR

EN PAYS BASQUE

Euskal Herrian



Parcours santé

+33 5 59 28 18 67

3.8 km
GOTEIN-LIBARRENX



Ce grand espace est situé le long du gave le Saison, sur la commune de Gotein-Libarrenx, à deux pas de l'église à clocher trinitaire. Il dispose d'un parcours de santé pour les grands et de divers jeux pour les enfants ainsi que de tables de pique-nique. Durant l'été, un accès vers le gave permet de se rafraîchir sans quitter le site.



Les Écuries de Soule

+33 9 81 91 11 06

<https://soule-equitation.equia.fr/>

4.1 km
IDAUX-MENDY



Venez partager un moment de détente à Idaux-Mendy, aux Écuries de Soule, dans un cadre naturel exceptionnel situé à quelques kilomètres de Mauléon, capitale de la Soule et de l'espadrille. Les enseignants vous y attendent avec le sourire et la bonne humeur pour vous apprendre ou vous perfectionner en équitation ; vous pourrez profiter, également de séjours de vacances sur six jours. Nous proposons des cours ou des balades à partir de 4 ans ainsi que pour les plus grands.



Philippe Duhalde - Euskal Kirolak

+33 6 78 64 17 09

Route d'Ainharp Viodos

7.0 km
VIODOS-ABENSE-DE-BAS



Euskal Kirolak est situé à Viodos-Abense-de-Bas, à seulement 4 km de Mauléon, la capitale de la Soule dans le Pays basque intérieur. Philippe Duhalde, un animateur diplômé d'État de pelote basque, propose des ateliers sur les sports basques, notamment la pelote, la force basque et d'autres sports tels que le rugby, etc... Philippe est capable de donner des cours du niveau débutant au niveau avancé pour des groupes d'amis, des séminaires ou encore des séjours au Pays basque, des fêtes ou des anniversaires. Il présente ses animations de manière ludique pour faire découvrir la culture basque et passer un bon moment entre amis ou collègues. En été, des sessions d'initiation à la pelote basque pour adultes et enfants sont également proposées.

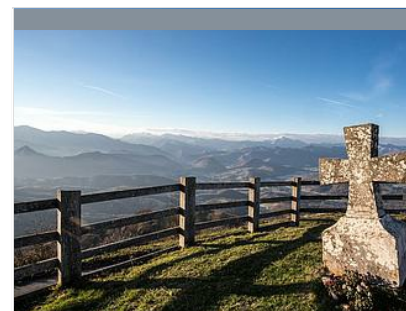

La Madeleine

+33 5 59 28 51 28

4.3 km
TARDETS-SORHOLUS



La Madeleine est le nom de la chapelle située sur la colline à 795 mètres d'altitude, sur la commune de Tardets-Sohorlus, au Pays-Basque, en province de Soule. La vue depuis ce site est imprenable et une table d'orientation permet de découvrir la chaîne des Pyrénées. La Madeleine est aussi un site où se pratique l'aéromodélisme.



Forêt des Arbailles

+33 5 59 28 06 04

10.1 km
AUSSURUCQ



La forêt des Arbailles est un massif forestier du Pays basque qui s'étend sur environ 4 535 hectares, sur le territoire des provinces de Soule et de Basse-Navarre. Si la forêt du massif des Arbailles est, aujourd'hui, relativement accessible du fait de nombreuses pistes, il s'agit d'un espace naturel encore largement sauvage où la pratique hors sentier peut se révéler dangereuse à cause de nombreux gouffres.



